



Landkreis: Breisgau-Hochschwarzwald
 Gemeinde: Heitersheim
 Gemarkung: Heitersheim
 Maßstab: 1:1000

**Lageplan-zeichnerischer Teil
 zum Bauantrag (§4 LBOVVO)
 Seite 1 - Übersicht**

Unterirdische Leitungen sind nicht dargestellt.
 Gefertigt:
 Müllheim, den 15.07.2021
 Auszug aus dem Liegenschaftskataster und
 Einzeichnungen nach §4 Abs.3 und 4 LBOVVO

Ingenieurbüro f. Vermessungstechnik
 Dipl.-Ing. (FH) Karl-Friedrich WEBER
 Nußbaumallee 5 79379 Müllheim
 Tel.: 07631/1770-0 Fax: -17
 info@weber-vermessung.de
 www.weber-vermessung.de

Sachverständiger n. §5 Abs.3 LBOVVO

Der Planverfasser (§43 LBO)



Landkreis: Breisgau-Hochschwarzwald
Gemeinde: Heitersheim
Gemarkung: Heitersheim
Maßstab: 1:250

Wirtschaftsgebäude II
OKFFB EG = 274.17müNN
OKFFB UG = 269.78müNN

Höhenantrag an Laterne
= ±0.00m = EGRFB
= 232.70m ü.NN

Schautafel
OKFFB 272.50

15.60
5.30 5.00 5.30 13.78
Zufahrt

10.60
Eingang Vordach DN 50
0.76 2.00
10.60
18.41 15.60 15.11
Neubau Landwirtschaftl. Gerätehalle I
PD DN 5°
OKFFB=269,00m.ü.NN

gepl. Barriekeller wird nicht ausgeführt

Der Planverfasser (§43 LBO)

Unterirdische Leitungen sind nicht dargestellt.

Müllheim, den 15.07.2021
Auszug aus dem Liegenschaftskataster und
Einzeichnungen nach §4 Abs.3 und 4 LBOVO

Ingenieurbüro f. Vermessungstechnik
Dipl.-Ing. (FH) Karl-Friedrich WEBER
Nußbaumallee 5 79379 Müllheim
Tel.: 07631/1770-0 Fax: -17
info@weber-vermessung.de
weber-vermessung.de

Ingenieurbüro K.-F. Weber als Urheber auf dem Plan zu vermerken.

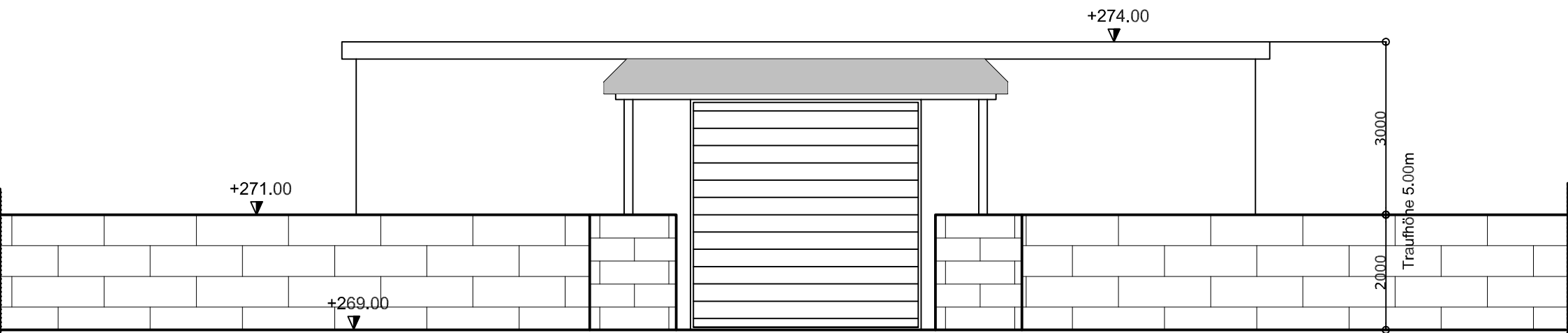

+271.00

+269.00

+274.00

30.00

20.00

Traufhöhe 5.00m

